CONDE DE PORTO SANTO

construye: GONZALEZ CONDE construcciones

proyecta: TB ARQUITECTOS

plano de ubicación:

nivel cuarto piso - unidad 401

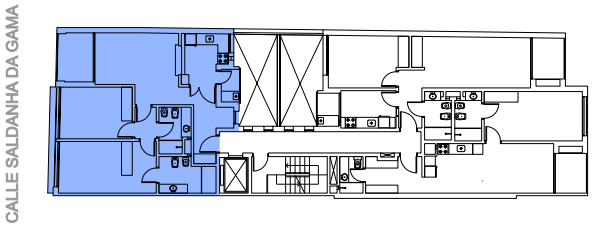

cuadro de áreas

área interior.....83.12 m2
área terraza.....5.63 m2
área terraza servicio.....1.83 m2
área espacios comunes.....5.85 m2

área total.....96.43m2

observaciones
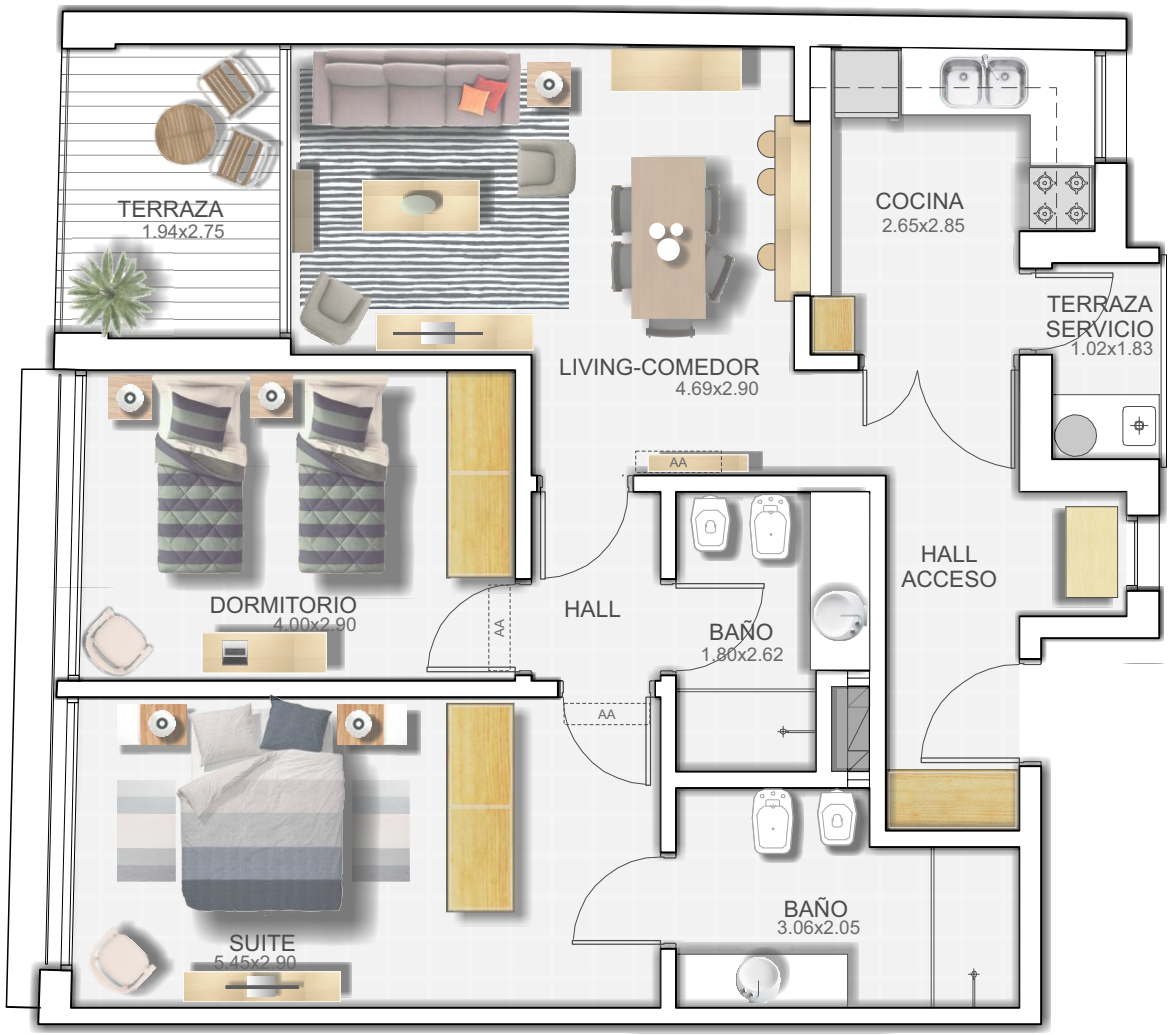
El área privada incluye el 100% de los espacios interiores, muros exteriores, muros interiores, muros separativos con áreas comunes y el 50% de los muros separativos entre unidades. Se incluyen también los metrajes de las terrazas. Las áreas comunes corresponden al porcentaje de palier en relación proporcional al área privada de cada apartamento al cual se accede desde el mismo.
Las dimensiones y contenidos corresponden al anteproyecto y están sujetas a posibles variaciones. La empresa podrá realizar variaciones sin notificacion previa de orden estético, funcional o reglamentario, tanto de espacios comunes o propios, siempre dentro de lo estipulado por las normativas vigentes.
El equipamiento es indicativo y se representa en los graficos solo a tíulo informativo.
Metros cuadrados segun mensura en plano de señalamiento del permiso de construccion.